

# DENSITOMETRIA ÓSSEA

## COLUNA LOMBAR

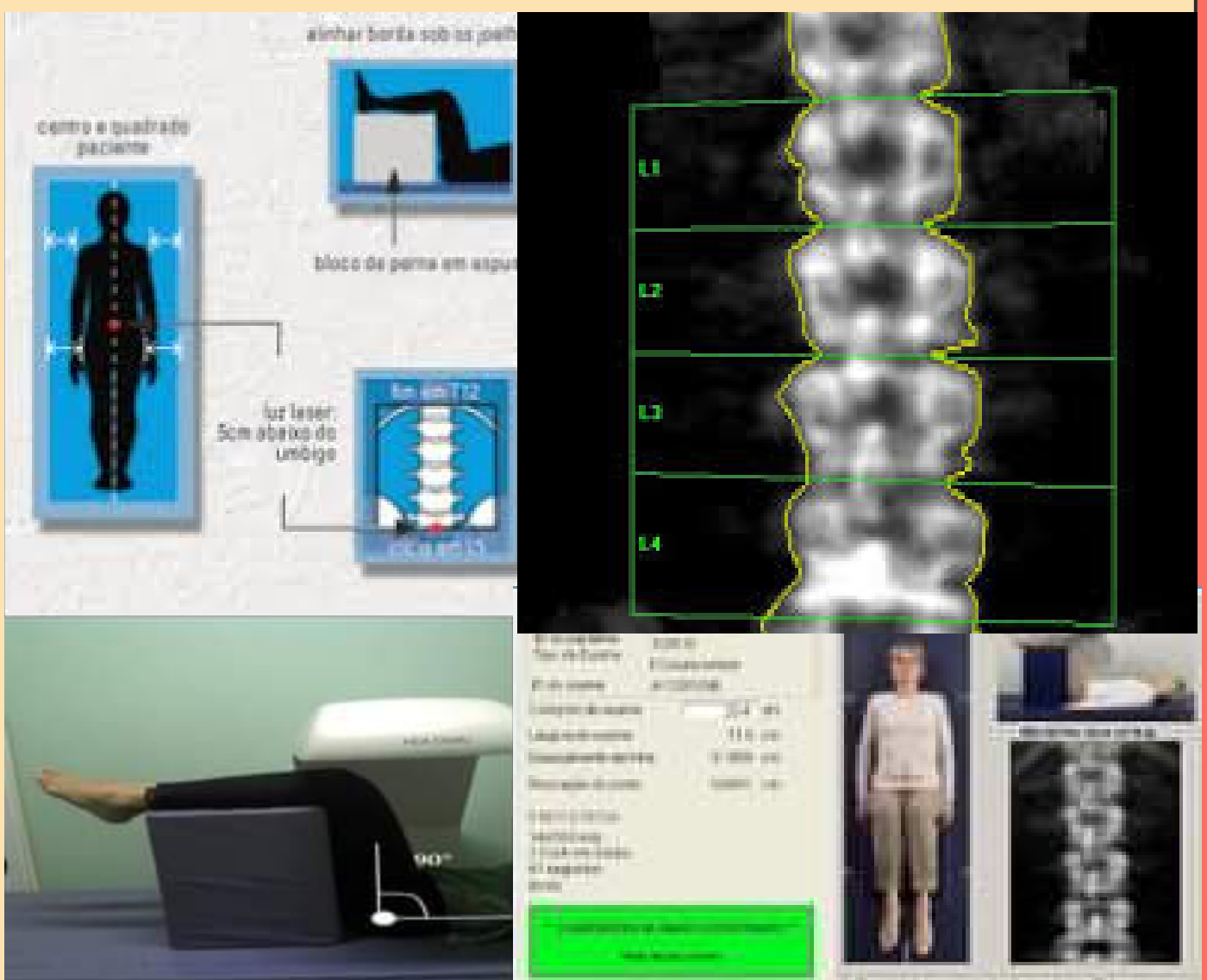

### DENSITOMETRIA ÓSSEA

**A Densitometria Óssea é um método de diagnóstico para a osteoporose e osteopenia, considerado o exame de referência para se medir a densidade mineral óssea.**

### **\*COLUNA LOMBAR\***

**Paciente deitado sobre a mesa e com um suporte debaixo das pernas como apoio**

**Assim a coluna estará alinhada**

**E o exame terá bom resultado**

**Será analisado a coluna lombar nos segmentos de L1 a L4**

**Em alguns locais esse protocolo pode variar**

**O paciente deve ficar imóvel durante a análise**

**Após o término da varredura, o sistema vem a parte de análise mostrando os possíveis resultados de :**

- ✓ Normal
- ✓ Osteopenia
- ✓ Osteoporose

